

**MINISTERIO DE BIENES NACIONALES**  
**DIVISION DEL CATASTRO NACIONAL**  
**DE LOS BIENES DEL ESTADO**

**UBICACION**  
 DE MAGALLANES Y REGION : DE LA ANTARCTICA CHILENA 1 2  
 PROVINCIA : MAGALLANES 2  
 COMUNA : Punta Arenas 01  
 LUGAR : Isla Carlos III - Paso Inglés  
 CARP.CATASTRO : 00000000

**PLANO N° XII-2-1458-C.R.**

**FISCO**

**EJECUTOR**  
 YAN SASSO GODOY  
 Ingeniero de Ejec. en Geomensura

**OBSERVACIONES**  
 FUENTE DE INFORMACION  
 Base Cartografica : Imagen Satelital Landsat Escala 1 : 50.000  
 REFERENCIAS CARTOGRAFICAS  
 Proyeccion : Universal Transversal de Mercator  
 Huso UTM : 19 S  
 Datum : WGS84  
 Este plano actualiza y modifica los planos XII-2-344-TR y XII-2-1062-T.R.

**ESCALA**  
 Las Indicadas

**SUPERFICIES**  
 Lotes A - B - C - D  
 TOTAL : 30654,17 hás

**FECHA**  
 Octubre 2005

MATERIA : D.L. 1939 de 1977  
 UNIDAD DE CATASTRO Y MENSURA XII Región

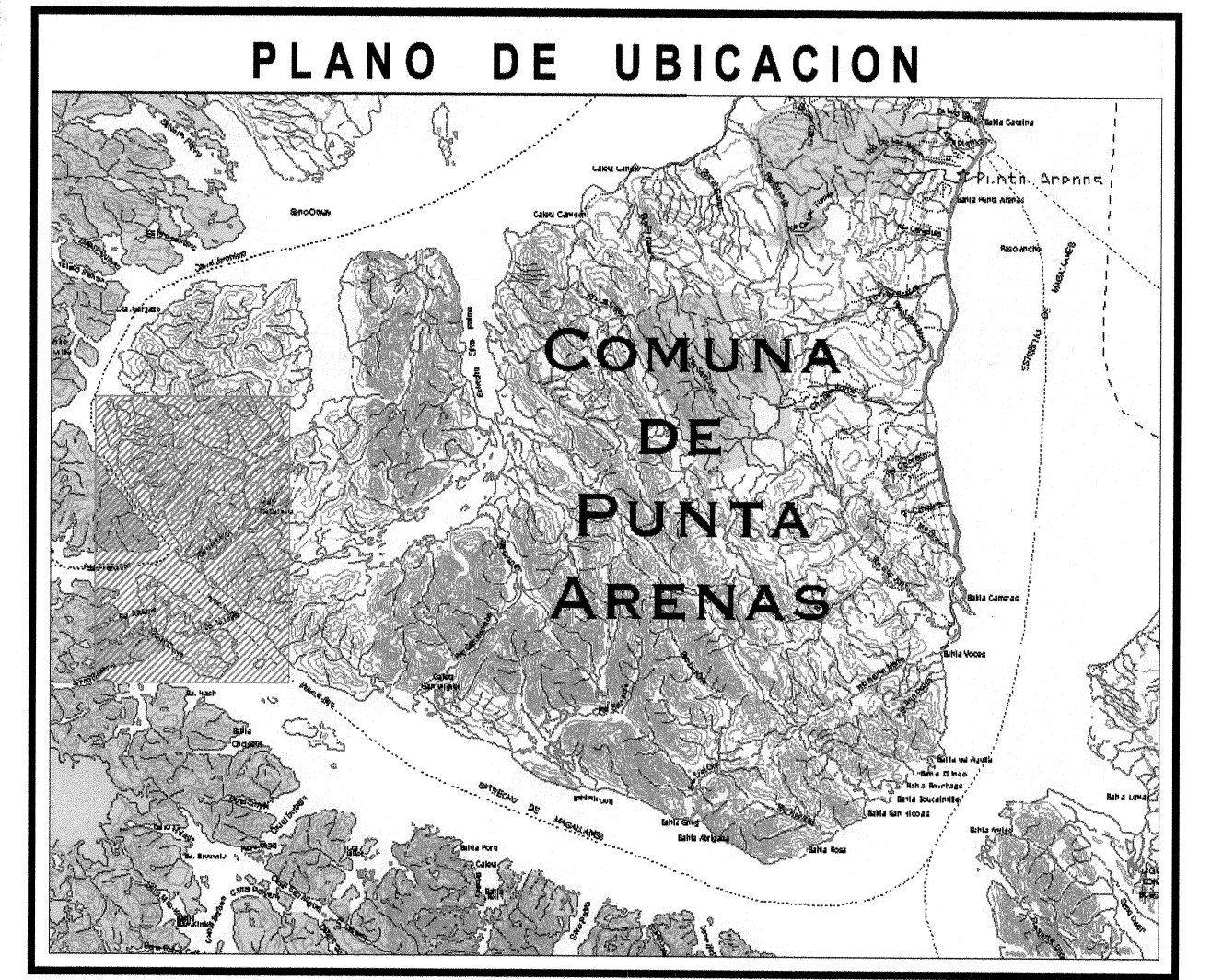
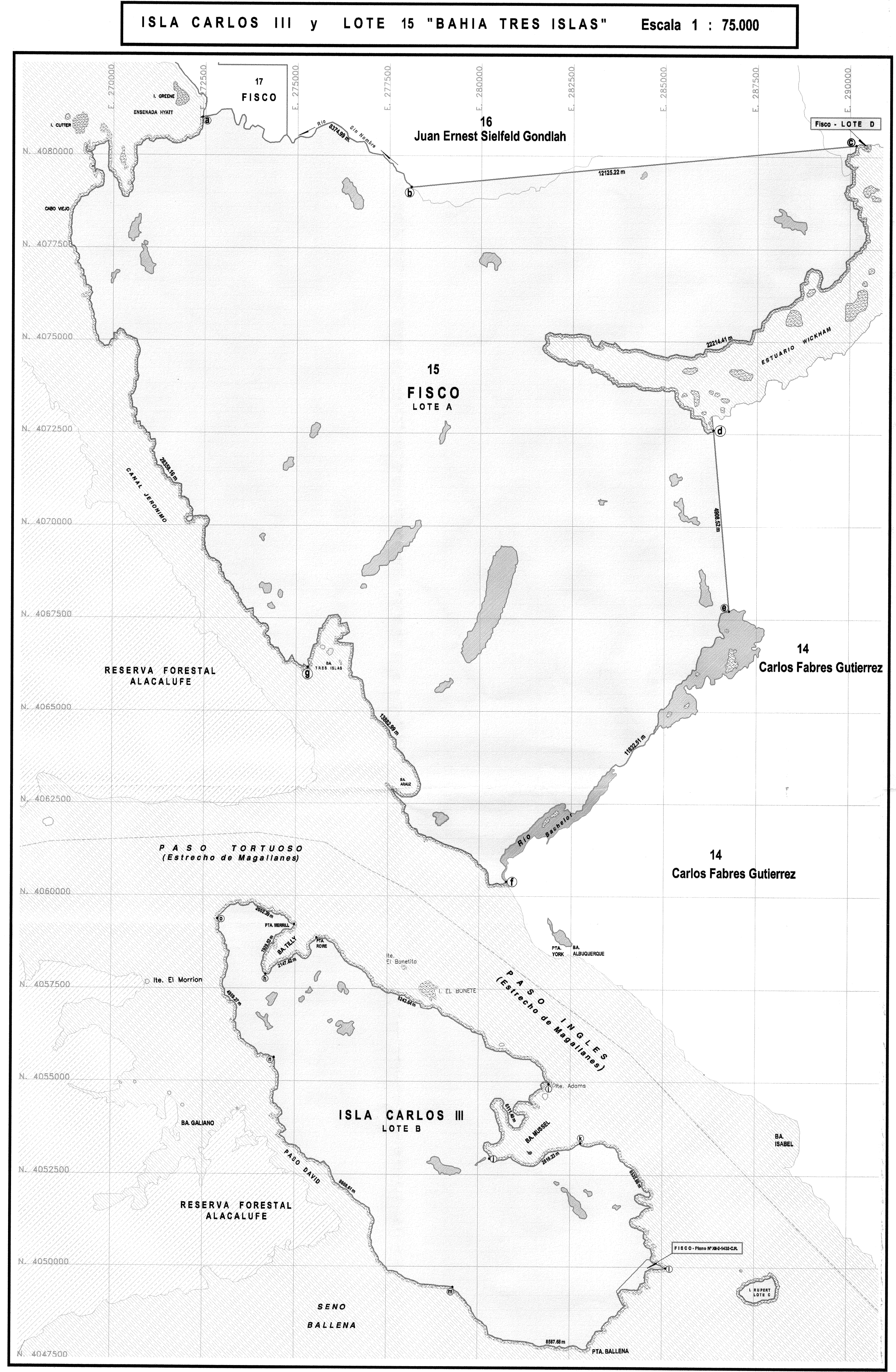
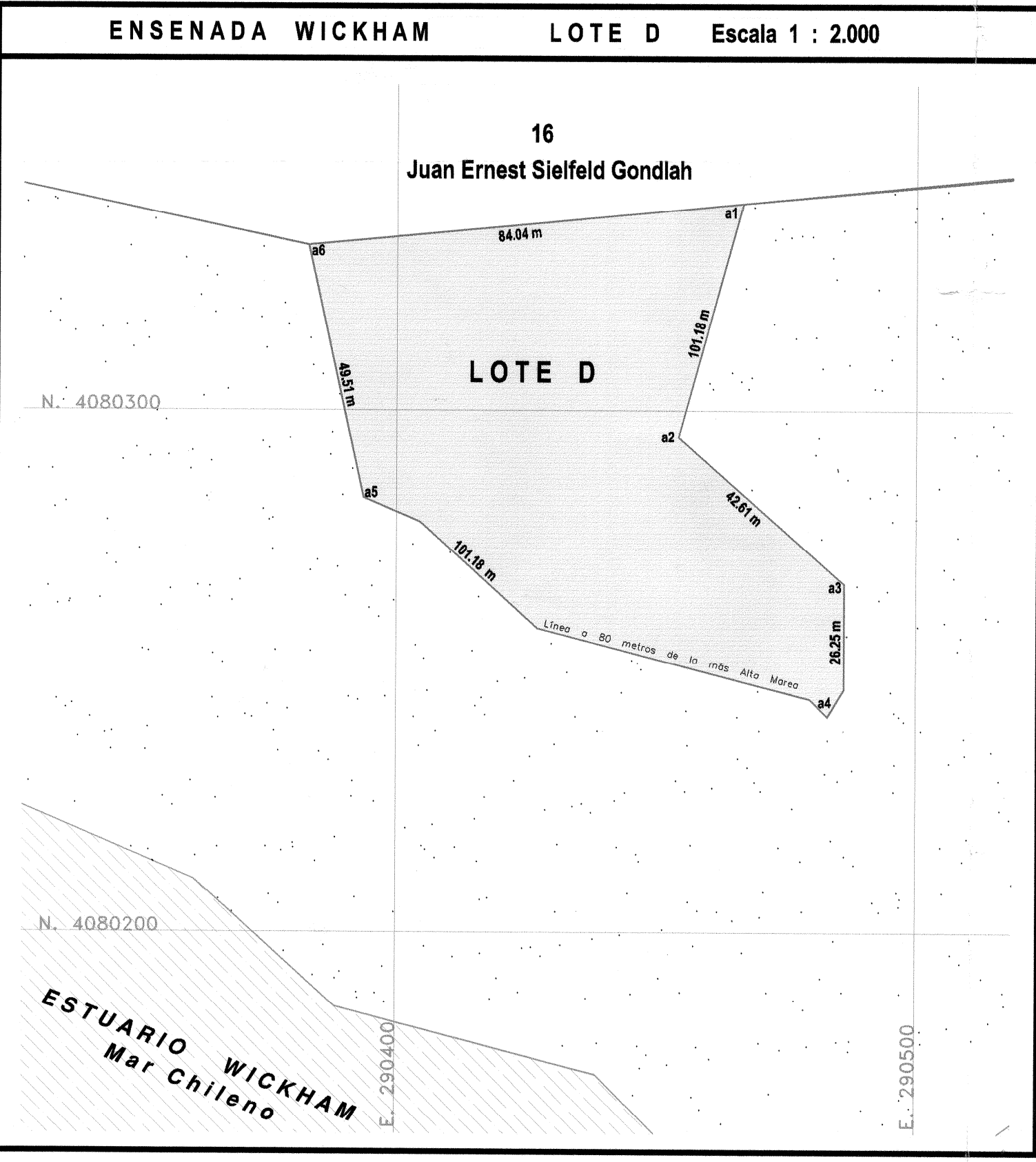
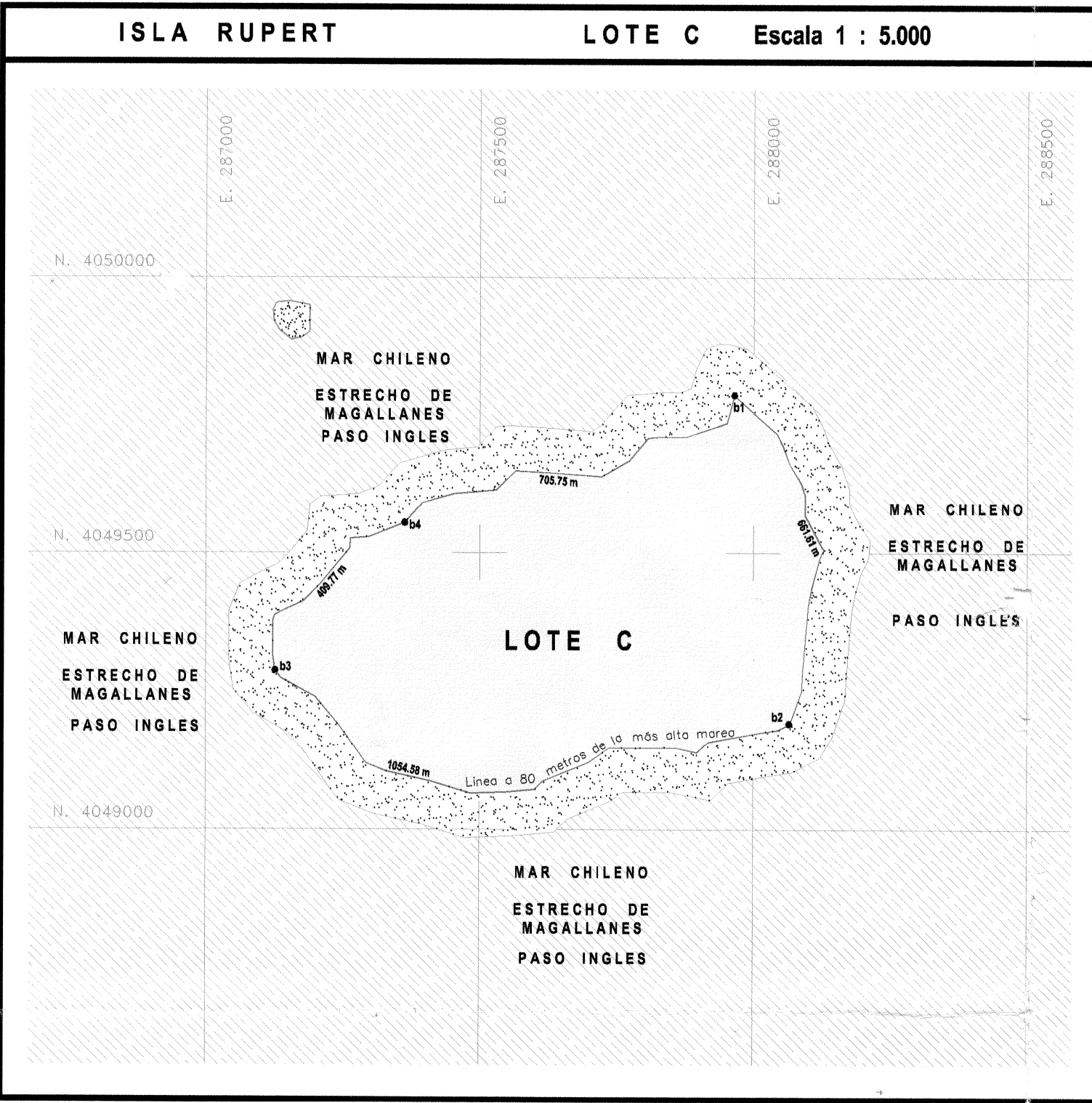

N.M.

S.

CUADRO DE SUPERFICIES	
NOMBRE : LOTE 15 "BAHIA TRES ISLAS"	
LOTE	SUPERFICIE (Há)
A POLIGONO: a-b-c-d-e-f-g-a	24124,46
LEY 18.255	536,38
<b>TOTAL</b>	<b>24660,84</b>
NOMBRE : ISLA CARLOS III	
LOTE	SUPERFICIE (Há)
B POLIGONO: h-i-j-k-l-m-n-o-h	6482,19
LEY 18.255	444,48
<b>TOTAL</b>	<b>6926,67</b>
NOMBRE : ISLA RUPERT	
LOTE	SUPERFICIE (Há)
C POLIGONO: b1-b2-b3-b4-b1	46,93
LEY 18.255	24,94
<b>TOTAL</b>	<b>71,87</b>
NOMBRE : ESTUARIO WICKHAM	
LOTE	SUPERFICIE (Há)
D POLIGONO: a1-a2-a3-a4-a5-a6-a1	0,59
<b>TOTAL</b>	<b>0,59</b>

Nota:  
 En el cálculo de la superficie del Lote A "Bahía Tres Islas", no se consideró la superficie de los lagos o cuerpos de agua.  
 La superficie calculada para el Lote B, "Isla Carlos III", se consideró la superficie del Lote Fiscal identificado con el plano N° XII-2-1432-C.R. El que se encuentra concesionado de acuerdo al Expediente 122CU00000011.  
 Al mismo tiempo se excluyeron las cabidas de los lagos o cuerpos de agua principales.

**SIMBOLOGIA**

	- Reserva Forestal		- Línea de Alta Marea
	- Mar y Lagos		- Línea a 80 metros de la más Alta Marea
	- Terrenos de Dominio del Fisco		- Ríos
	- Terreno de Playa		- Ruta Marítima