

**MINISTERIO DE BIENES NACIONALES**  
**DIVISION DEL CATASTRO NACIONAL**  
**DE LOS BIENES DEL ESTADO**

**UBICACION**  
 DE MAGALLANES Y DE LA ANTARTICA CHILENA 1 2  
 REGION : DE LA ANTARTICA CHILENA 1 2  
 PROVINCIA : MAGALLANES 2  
 COMUNA : Punta Arenas 0 1  
 LUGAR : Isla Carlos III - Paso Inglés  
 CARP.CATASTRO 0 0 0 0 0 0 0

**PLANO N° XII-2-1458-C.R.**

**FISCO**

**EJECUTOR**  
 MICHAEL ALEJANDRO GARCIA CUEVAS  
 SECRETARIO REGIONAL (S) MINISTERIAL

**UNIDAD DE CATASTRO Y MENSURA**  
 XII Región  
 JUAN SASSO GODOY  
 Ingeniero de Ejec. en Geomansura

**OBSERVACIONES**  
 FUENTE DE INFORMACION  
 Base cartográfica: Mapa de Chile 1:50,000  
 REFERENCIAS CARTOGRAFICAS  
 Proyección: UTM, Transversal de Mercator  
 Fuso LTM: 19 S  
 Datum: WGS84  
 Este plano actualiza y modifica los planos XII-2-344-TR y XII-2-1062-T.R.

**ESCALA**  
 Las Indicadas

**SUPERFICIES**  
 Lotes A - B - C - D  
 TOTAL: 30654.17 hds

**FECHA**  
 Octubre 2005

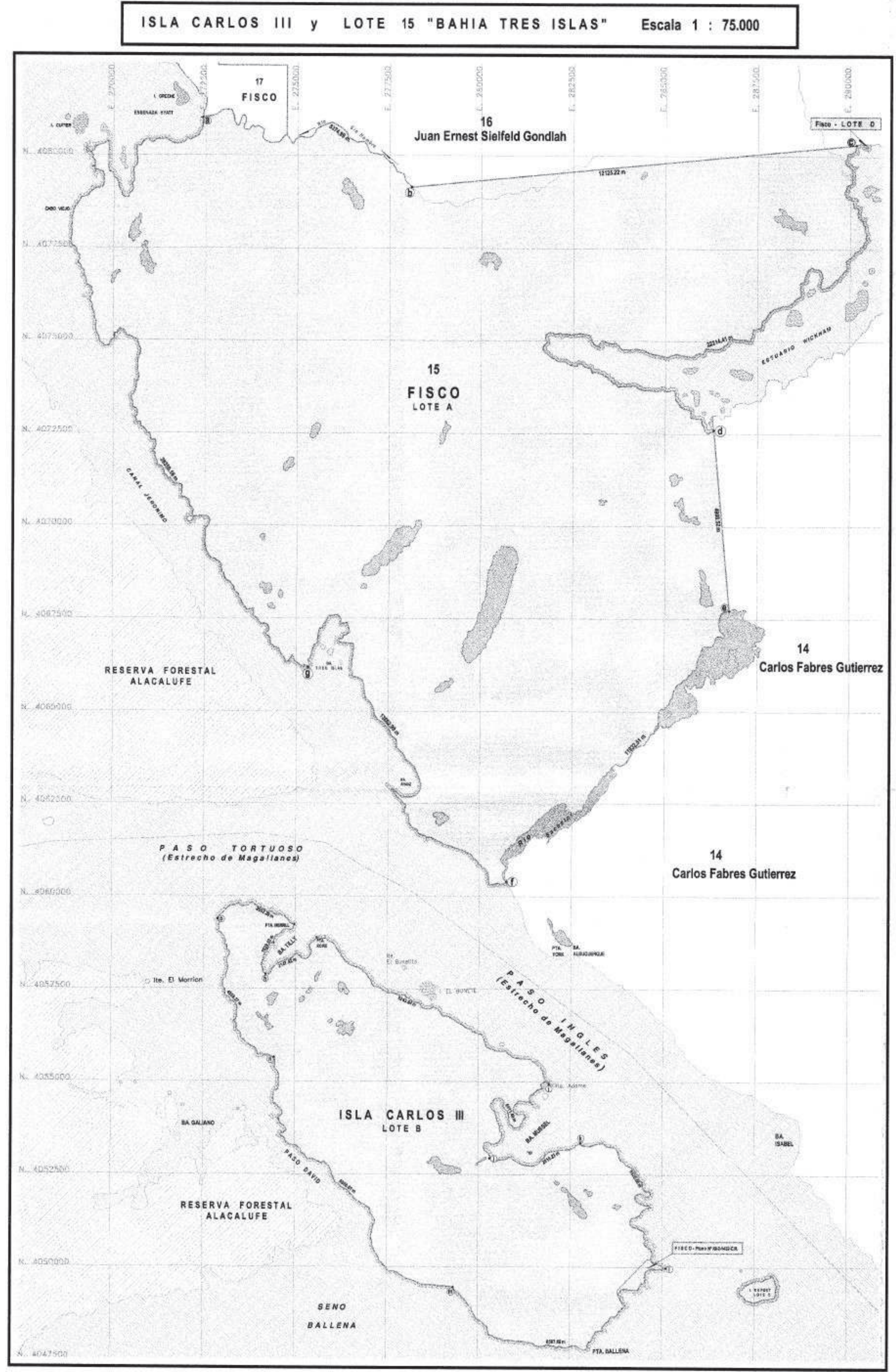
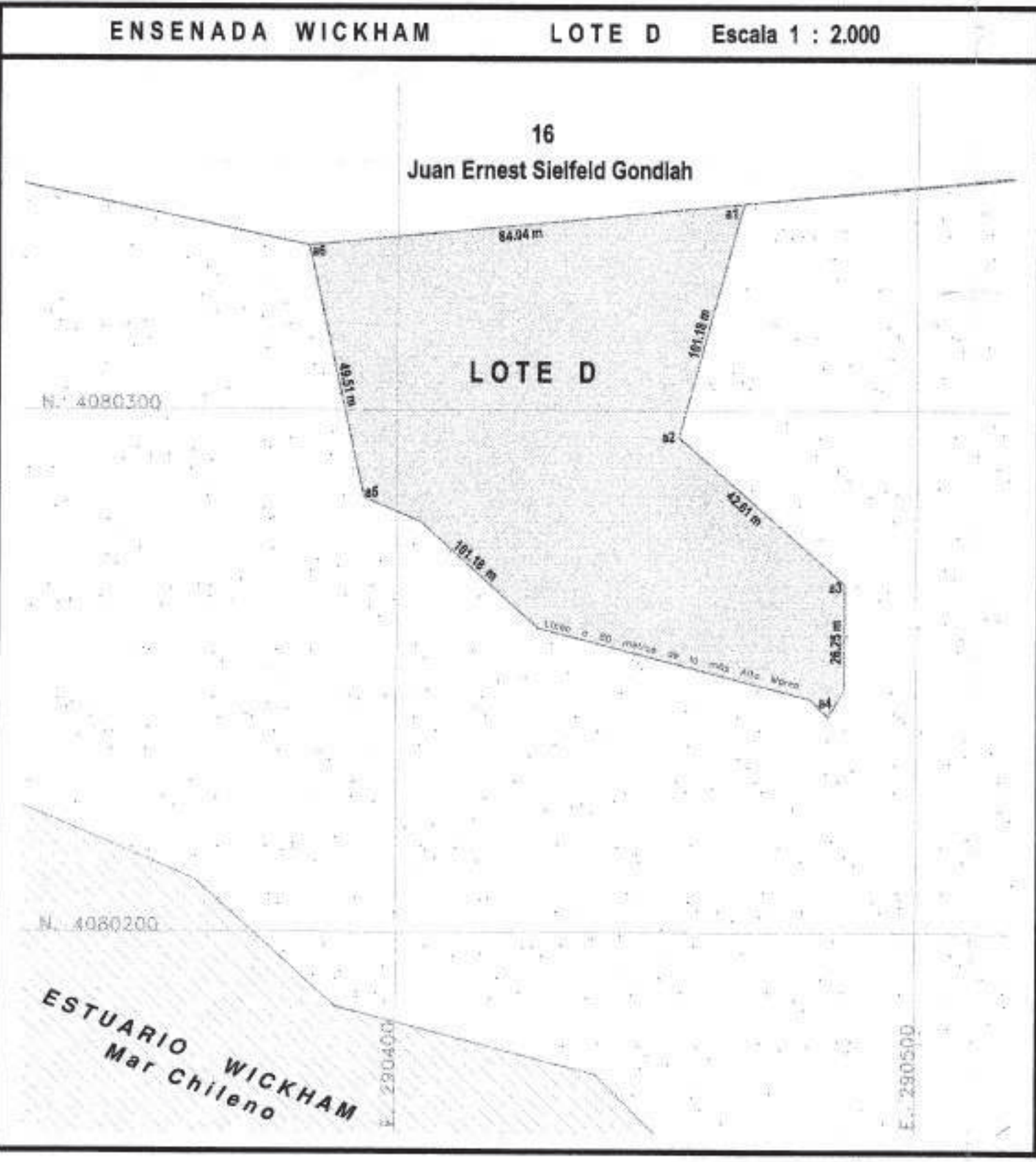
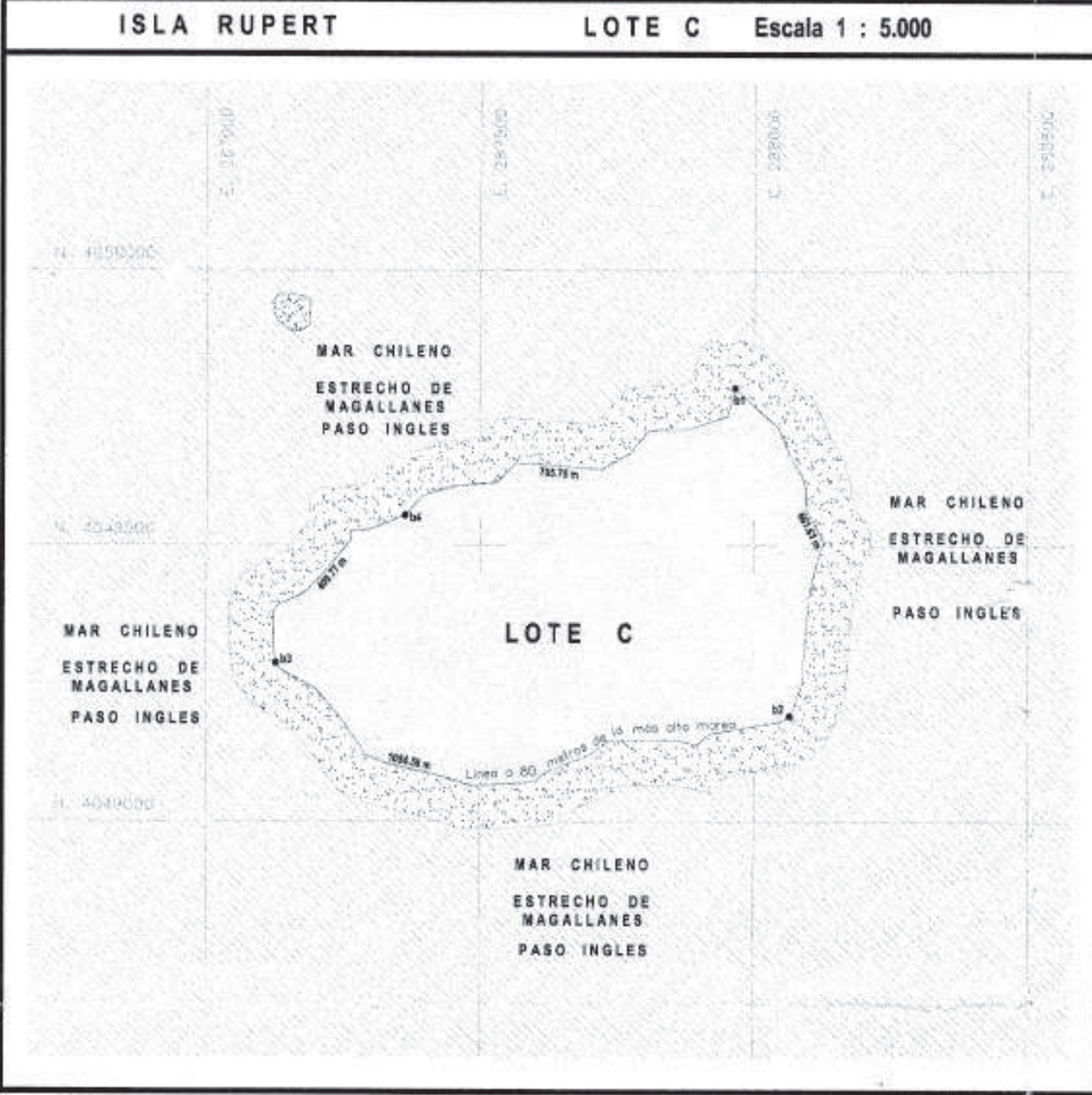

**CUADRO DE SUPERFICIES**

NOMBRE : LOTE 15 "BAHIA TRES ISLAS"		SUPERFICIE (Há)
LOTE		
A	POLIGONO: a-b-c-d-e-f-g-a	24124.46
LEY 18.255		536.38
TOTAL		24660.84
NOMBRE : ISLA CARLOS III		SUPERFICIE (Há)
LOTE		
B	POLIGONO: h-i-j-k-l-m-o-p-h	6482.19
LEY 18.255		444.48
TOTAL		6926.67
NOMBRE : ISLA RUPERT		SUPERFICIE (Há)
LOTE		
C	POLIGONO: b1-b2-b3-b4-b1	46.93
LEY 18.255		24.94
TOTAL		71.87
NOMBRE : ESTUARIO WICKHAM		SUPERFICIE (Há)
LOTE		
D	POLIGONO: a1-a2-a3-a4-a5-a6-a1	0.59
TOTAL		0.59

Nota:  
 En el cálculo de la superficie del Lote A "Bahía Tres Islas", no se consideró la superficie de los lagos o cuerpos de agua.  
 La superficie calculada para el Lote B, "Isla Carlos III", se consideró la superficie del Lote Fiscal identificado con el plano N° XII-2-1432-C.R. El que se encuentra concesionado de acuerdo al Expediente 122CU0000011.  
 Al mismo tiempo se excluyeron las cabidas de los lagos o cuerpos de agua principales.

**SIMBOLOGIA**

	- Reserva Forestal		- Línea de Alta Marea
	- Mar y Lagos		- Línea a 80 metros de la alta marea
	- Terrenos de Dominio del Fisco		- Río
	- Terreno de Playa		- Ruta Marítima